

FICHA DE INVENTARIO Y VALORACIÓN DE BIENES CULTURALES INMUEBLES

USO EXCLUSIVO DEL MINISTERIO DE CULTURA

INMUEBLE No MZ 016

Código Nacional

Hoja 1 PR 004

1. DENOMINACIÓN

1.1. Nombre del Bien	Iglesia de Egipto	1.2. Otros nombres	Iglesia de Nuestra Señora de Egipto
1.3. Pertenece a valoración colectiva	No	1.4. Nombre	N.A.

2. CLASIFICACIÓN TIPOLÓGICA

2.1. Grupo Patrimonial	Material	2.2. Subgrupo Patrimonial	Inmueble
2.3. Grupo	Arquitectónico	2.4. Subgrupo	Arquitectura religiosa
2.5. Categoría	Iglesia	2.6. Subcategoría	Iglesia

3. LOCALIZACIÓN

3.1. Departamento	Bogotá	3.2. Municipio	Bogotá D.C.
3.3. Nomenclatura	KR 4 ESTE 10 A 2	3.4. Nomenclatura antigua	N.A.
3.5. Barrio	San Francisco Rural	3.6. Código Barrio	003215
3.7. Dentro de sector urbano histórico	Si	3.8. Nombre sector urbano	Sector Urbano Antiguo
3.9. No. de manzana	016	3.10. No. de predio	004
3.11. CHIP	AAA0144PJXS	3.12. Localidad	Candelaria
3.13. Dentro de perímetro urbano	Si	3.14. UPZ	94
3.15. Nombre UPZ	Candelaria		

4. CARACTERÍSTICAS FÍSICAS DEL INMUEBLE

4.1. Características del predio		Área del predio (m2)	1790.7
Frente (ml)	30.4	Área ocupada (m2)	1630.3
Fondo (ml)	57.0	Área libre (m2)	160.5
4.2. Características edificación			
	1	2	3
Número de pisos			X
Uso por piso	Dotacional	Dotacional	Dotacional
			N.A.

5. INFORMACIÓN CATASTRAL

5.1. Cédula catastral	10B 6E 5	5.2. Matrícula inmobiliaria	050C00922469
5.3. Clase de predio	No PH	5.4. Destino económico	Dotacional privado
5.5. Tipo de propiedad	Distrito	5.6. Avaluo Catastral	1402604000
5.7. Valor referencia terreno m2	\$ 270,000		

6. NORMATIVIDAD VIGENTE

6.1. POT-PBOT-EOT	POT	6.2. Enlace documento	http://www.alcaldiabogota.gov.co/sisjur/normas/Norma1.jsp?i=3769
6.3. Reglamentación	Decretos 469 de 2003 y 492 de 2007		
6.4. Declaratoria BIC (si/no)	Si	6.5. Ambito declaratoria	Nacional
6.6. Acto admin que declara	Decreto 1584 de 1975. Decreto 678 de 1994. Decreto 606 de 2001	6.7. Nivel de Intervención	N1-T7-G7
6.8. Aplicable a	N.A.		

7. OBSERVACIONES

N.A.

8. LOCALIZACIÓN

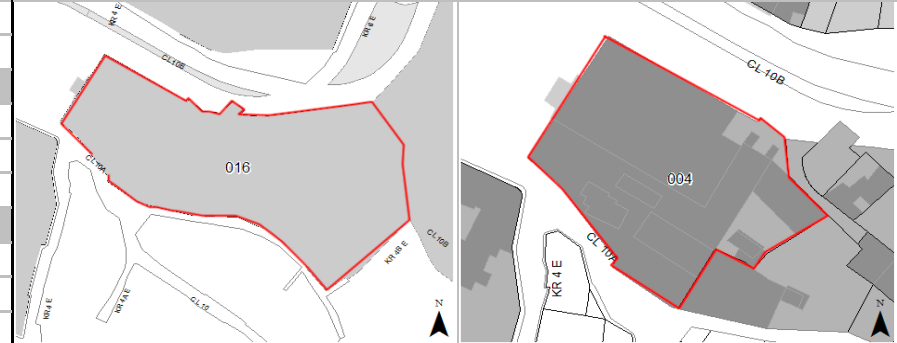

9. FOTOGRAFÍA DEL INMUEBLE



Fuente: Equipo Fotografía PEMP Patrimonio Inmueble

10. FOTOGRAFÍA DEL CONTEXTO



Fuente: Equipo Fotografía PEMP Patrimonio Inmueble

11. FOTOGRAFÍA ANTIGUA

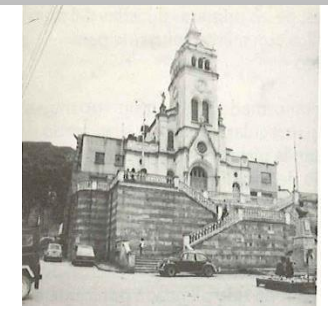

Fuente: Recordos fotograficos por el centro de Bogota, Noviembre 1981 - Febrero 1982. Colcultura



Diligenció:	PEMP Patrimonio Inmueble
Fecha:	2016-2017
Revisó:	PEMP Patrimonio Inmueble
Fecha:	2018

Código de identificación	Hoja 1
003215016004	de 1